高砂市

在宅医療・介護連携支援センター

一般社団法人
高砂市医師会

お問合せ

一般社団法人　高砂市医師会
高砂市在宅医療・介護連携支援センター
〒676−8585 兵庫県高砂市荒井町紙町 33−1
高砂市民病院内　1 階
TEL 079−441−8286
FAX 079−441−7712

開設日時　月曜日～金曜日（祝日除く）
9時～17時（相談時間　10時～16時）

HPも
開設しておりますので
ぜひご覧ください！

高砂市在宅医療
・介護連携支援センター

2018.3

高砂市在宅医療・介護連携支援センターは、在宅医療・在宅介護に携わる専門職の方々を支える連携拠点です。

いつから・・・??

「高砂市在宅医療・介護連携支援センター」は、高砂市医師会が平成28年5月に設置しました。

何を・・・??

高砂市域において、在宅医療・在宅介護に携わる
多職種の方の連携がスムーズに図れるよう支援します。

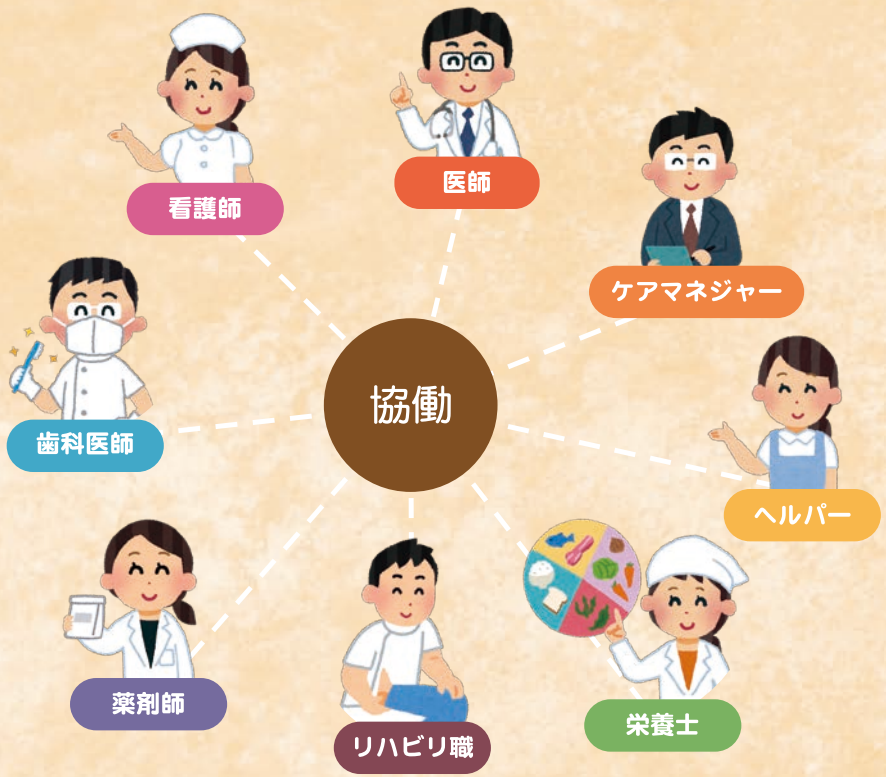

事業概要

- ○地域の医療・介護の資源の把握
- ○在宅医療・介護連携の課題抽出と対応策の検討
- ○切れ目のない在宅医療と在宅介護の提供体制の構築推進
- ○医療・介護関係者間の情報共有の支援
- ○在宅医療・介護連携に関する相談支援
- ○医療・介護関係者の研修
- ○地域住民への普及啓発
- ○在宅医療・介護連携に関する関係市町村の連携
- ○その他、医療及び介護の連携に必要な事業

たとえば・・・こんなご相談をお受けします。

- ☑ 担当している方が定期的な通院が困難になってきたので、訪問診療・往診してくれる医療機関を教えてほしい。
- ☑ 担当している方について報告・相談したいことがあるが、訪問診療している医師とどのように連絡を取ればいいかわからない…。
- ☑ 専門職としてもっと知識を深めたいのでこんな研修をしてほしい！他職種と関わるきっかけとなる研修を受けたい！

などなど

在宅医療・在宅介護に携わる専門職の方からのご相談に応じます。